

College stelt gemeenteraad voor om tracé snelfietsroute langs spoor in Rijen te wijzigen

Er komt een snelfietsroute tussen Breda en Tilburg. Een deel van deze nieuwe fietsroute ligt in onze gemeente. De provincie is de opdrachtgever voor de aanleg en werkt hierbij samen met de gemeenten waarin de snelfietsroute komt te liggen. Op 9 juli 2018 heeft de raad het tracé voor de snelfietsroute in Rijen vastgesteld. Vastgesteld is dat de snelfietsroute vanuit Breda bij de Broodbaan in Rijen de gemeente binnenkomt, vervolgens via het Kleine Vospad de zuidzijde van het spoor volgt en vanaf de Vincent van Goghstraat de noordzijde van het spoor volgt richting Tilburg. Tijdens de uitwerking van dit tracé hebben de bewoners van het Kleine Vospad gevraagd of het

mogelijk is om tussen de N631 en de Vincent van Goghstraat voor de snelfietsroute gebruik te maken van een strook van ProRail ten noorden van het spoor Breda-Tilburg. Na meerdere overleggen met ProRail en

de provincie Noord Brabant is dit mogelijk gebleken. In een raadsvoorstel vraagt het college de gemeenteraad om in te stemmen met de voorgestelde tracéwijziging.

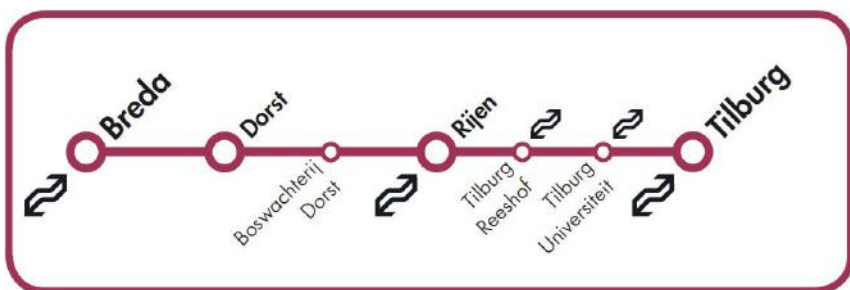

B en W belicht...

Het college van burgemeester en wethouders vergadert iedere week, meestal op dinsdag. In deze 'B en W belicht' informeren wij u over de belangrijkste openbare besluiten van 22 en 28 september 2020. En we geven er een korte toelichting op. Wilt u de toelichtingen op alle besluiten van de afgelopen week teruglezen, kijk dan op www.gilzerijen.nl/collagebesluiten. Hebt u vragen, bel dan 14 0161.

Subsidieverordening Klimaatbestendig Gilze en Rijen

We willen in 2040 een klimaatbestendige gemeente zijn. Dat houdt in dat onze openbare ruimte, tuinen en erven door een andere inrichting het water goed kunnen vasthouden zonder overlast te geven. Ook het aanplanten van groen helpt. Inwoners kunnen ook zelf een aantal maatregelen nemen in en rondom hun woning. Het college stimuleert dit en stelt de gemeenteraad voor om de subsidieverordening 'Klimaatbestendig Gilze en Rijen' vast te stellen. Inwoners kunnen een beroep doen op de verordening als zij maatregelen nemen die erop gericht zijn de leefomgeving geschikter te maken tegen effecten door klimaatverandering. Denk aan waterdoorlatende verharding, groene daken en 'tegels eruit, plant erin'.

Afspraak maken voor bezoek aan milieustraat wordt de standaard

Het college wijzigt de dienstverlening voor de milieustraat. Bewoners van de gemeente Gilze en Rijen kunnen alleen nog op afspraak hun grof huishoudelijk afval (met uitzondering van tuinafval) aanbrengen bij de milieustraat. Tot nu toe was dit een tijdelijke coronamaatregel. Het college neemt dit besluit, omdat inwoners en medewerkers tevreden zijn over de tijdelijke werkwijze en een onderzoek in opdracht van de gemeenteraad naar deze tijdelijke werkwijze deze ervaringen bevestigt.

Stand van zaken oplossing problematiek bergingsvijver Wolfsweide

De vijver in park Wolfsweide is ook bedoeld om bij veel regenval rioolwater op te vangen. De kwaliteit van het water is al jaren een probleem. De gemeente zoekt naar een duurzame oplossing. In de naastgelegen wijk gaat de gemeente straten duurzaam en opnieuw inrichten. De gemeenteraad heeft het college opdracht gegeven om daarbij de afvoer van regenwater en rioolwater te scheiden. Dit heeft ook invloed op het functioneren van de bergingsvijver. Het college treft enkele kortetermijnmaatregelen voor de vijver en betreft de herinrichting van de straten in de wijk bij de zoektocht naar een langetermijnoplossing. Middels een memo informeert het college de gemeenteraad hierover.

Verklein de kans op woninginbraak

U wilt niet dat iemand bij u inbreekt en waardevolle spullen uit uw huis steelt. Met een paar simpele tips en aanpassingen houdt u inbrekers beter buiten.

Tips voor als u (even) uw huis uit gaat

- Leg kostbare spullen uit het zicht.
- Laat een lamp aan.
- Sluit alle ramen.
- Doe de voor- en achterdeur op slot.

Heeft uw woning een gedeelde voordeur, zoals een studentenhuys? Doe dan ook altijd uw eigen voordeur of kamerdeur op slot als u naar buiten gaat.

Beveilig uw huis tegen inbrekers

Wilt u uw huis beter beveiligen tegen inbrekers? Dit kunt u doen door:

- goedgekeurde sloten voor uw ramen en deuren te gebruiken.
- een anti-inbraakstrip bij uw voor- en achterdeur te plaatsen.
- goede buitenverlichting, bijvoorbeeld met een bewegingssensor, te installeren.
- Ervoor te zorgen dat u makkelijk kunt zien wie er voor uw deur staat. Bijvoorbeeld met een deurspion.
- de struiken rondom uw huis kort te snoeien, zodat uw huis voor burens en voorbijgangers goed te zien is.

Kijk voor meer informatie en tips op <https://www.maakhetziettemakkelijk.nl/>

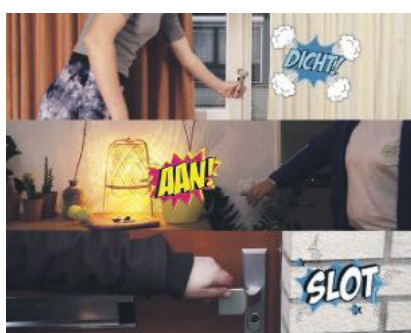

Volgende week commissievergaderingen

In de week van 12 oktober a.s. zijn er opnieuw raadscommissievergaderingen gepland.

De vergaderingen zijn thuis live te volgen via een livestream. We starten om 19.30 uur. Ongeveer een week voor de vergader-

datums zijn de agenda's met alle stukken te vinden op <http://gilzerijen.raadsinformatie.nl/>. Daar vindt u ook de link naar de livestream om de vergadering thuis te volgen.

Inspreken

Er geldt voor de vergaderingen een schriftelijke inspreekmogelijkheid; wilt u hiervan gebruik maken? Geef dit uiterlijk op de dag van de vergadering voor 12.00 uur door aan: Joep.timmermans@gilzerijen.nl.

Waar wordt u nou gelukkig van?

Samen met u willen we een zo'n perfecte mogelijke wereld creëren in onze gemeente. Daarom willen we graag weten wat u vindt dat er beter kan. Om dit te weten

te komen hebben heel veel inwoners een uitnodiging per post gekregen om een vragenlijst in te vullen. Deze uitnodiging werd verstuurd door onafhankelijk onderzoeks-

bureau Pon. Heeft u de vragenlijst gekregen? Pak uw kans en laat uw stem horen!

Op safari door Gilze Rijen: de bewoner als klimaatexpert

Bijna dagelijks zijn de gevolgen van de klimaatveranderingen in het nieuws: extreme wateroverlast, droogte, hittestress. Gelukkig is er ook aandacht voor innovatieve oplossingen.

mogelijkheden toe lichten om wateroverlast, droogte en hittestress tegen te gaan. Is uw huis en of tuin al klimaatbestendig? En vindt u het leuk om uw buurtgenoten hier meer over te vertellen? Geef u dan op en deel uw kennis. Of wordt onderdeel van de looproute. Mail naar Duurzaamheid@abg.nl



Mondkapje verplicht bij bezoek aan gemeentehuis

Komt u naar het gemeentekantoor in Rijen? Dan moet u een mondkapje dragen in de publieke ruimtes. Ook medewerkers van de gemeente dragen een mondkapje in de publieke ruimtes. Als er een spatscherm is (bij de balie) dragen medewerkers geen mondkapje.

de 1,5 meter afstand. We verzoeken u ook om alleen naar uw afspraak te komen, tenzij het noodzakelijk is dat er iemand bij is. Kom op tijd naar uw afspraak, maar niet eerder dan 5 minuten vóór het afgesproken tijdstip. Blijf thuis als uw klachten heeft zoals niezen, hoesten, koorts of benauwdheid.

Publiekshal

Het is verplicht een mondkapje te dragen in de hal van het gemeentehuis. Zodra u gaat zitten mag het mondkapje af. Mocht u uw mondkapje zijn vergeten dan kunt er een krijgen van de medewerkers bij de balie.

Kom op afspraak

Veel zaken kunt u online regelen, zoals een verhuizing doorgeven, een uittreksel of akte aanvragen of het aanvragen van een keuring voor uw rijbewijs. Moet u toch naar het gemeentehuis? Maak dan eerst een afspraak. U kunt online een afspraak maken via onze website www.gilzerijen.nl of door te bellen naar 14 0161.

Rijksverheid

Drag een mondkapje in publieke binnenruimtes.

Bedek neus, mond én kin.

alleen samen krijgen we corona onder controle

College presenteert aanpak voor huisvesting arbeidsmigranten

In de komende jaren heeft de gemeente Gilze en Rijen een provinciale opgave om arbeidsmigranten te huisvesten. Om te voorkomen dat deze groep mensen woningzoekers op de woningmarkt verdringt, heeft het college een aanpak opgesteld. In de aanpak staat onder andere dat een aan-

bieder van tijdelijke woonruimte iedereen een eigen slaapkamer biedt, informeert over wonen in Nederland, toezicht houdt en in overleg staat met de naaste omgeving. Het is nu aan de gemeenteraad om de aanpak vast te stellen. Voor meer informatie kijk op www.gilzerijen.nl.

Tijdelijke aanpassing dienstverlening buitendienst

Ook wij hebben te kampen met personeelsuitval als gevolg voorzorgsmaatregelen rondom het coronavirus. Daardoor hebben we te maken met onderbezetting bij de buitendienst. We doen er alles aan om onze dagelijkse dienstverlening op noodzakelijke onderdelen door te laten gaan. Onze prioriteit ligt daarbij bij de afvalinzameling, openstelling milieustraat en snel verhelpen van storingen aan het riool. Andere zaken, zoals het plaatsen van de

bladkorven en de reactietijd op verzoeken of meldingen duren wat langer dan gebruikelijk. Wij vragen uw begrip hiervoor.



Inhaalcollecte

Vanwege de coronacrisis konden de collectanten voor verschillende stichtingen en organisaties niet op pad. Van 11 tot en met 24 oktober is er een 'inhaalcollecte' de Hartstichting, het Longfonds, Reuma Nederland en het Rode Kruis. Ze lopen mét elkaar en vóór elkaar, voor een gezonder Nederland.

Veilig collecteren op 1,5 meter afstand blijft tijdens deze inhaalcollecte het uitgangspunt. Stichting Collecteplan heeft hiervoor richtlijnen opgesteld in samenwerking met het RIVM. De totale opbrengst wordt via een vaste verdeelsleutel onder de deelnemende fondsen verdeeld.

Dank voor inleveren taxussnoei!

Dank u wel. U hebt door het inleveren van uw taxussnoei gezorgd dat alleen al in onze gemeente 3.590 kilo snoei is opgehaald. Voldoende voor 33 chemotherapieën! Totaal haalde Stichting Taxus Taxi

snoei voor 3.727 chemotherapieën. Een mooi resultaat ondanks de droogte bij de start van het seizoen. Kijk voor meer info over het inzamelen van snoei en Stichting Taxus Taxi op www.taxustaxi.nl

U vindt alle volledige officiële bekendmakingen op www.gilzerijen.nl/bekendmakingen

Bekendmakingen

Beschikking ambtshalve opnemings van de adresgegevens als onbekend in de Basisregistratie Personen

Het college van Gilze en Rijen heeft besloten op grond van art 2.22 Wet Basisregistratie Personen (BRP) de adresgegevens van onderstaande personen naar een onbekend land op te nemen in de BRP. Uit onderzoek is gebleken dat de betrokkenen niet meer wonen op het adres waar ze volgens de BRP staan ingeschreven.

Met ingang van 1 juli 2020

| Geslachtsnaam en voorletters | Geboortedatum |
|------------------------------|---------------|
| Rasouli, N. | 30-10-1991 |
| Rasouli, N. | 27-07-1996 |
| Rasouli, N. | 10-05-2016 |
| Yazar, D. | 26-01-1990 |
| Jalal, D. | 01-12-1990 |
| Ahmed, B. | 08-06-1990 |
| Jalal, R. | 11-12-2016 |
| Goudarzi, H. | 15-09-1986 |
| Aferata Eysalem Mikael | 24-11-2011 |

De volledige bekendmaking met bezwaarmogelijkheden vindt u op www.gilzerijen.nl/bekendmakingen

Voornemen ambtshalve opnemings van de adresgegevens als onbekend in de Basisregistratie Personen

Het college van Gilze en Rijen maakt bekend dat het van plan is om van onderstaande personen ambtshalve de adresgegevens als onbekend op te nemen in de Basisregistratie Personen (BRP). Uit onderzoek is gebleken dat betrokkenen niet meer wonen op het adres waar ze volgens de BRP staan ingeschreven. De verhuisaangifte hebben wij niet ontvangen. Ook hebben wij niet vast kunnen stellen wat de huidige woonplaats is. In de artikelen 2.39 en 2.43 van de wet BRP staat dat men verplicht is het nieuwe adres door te geven aan de gemeente.

| Geslachtsnaam en voorletters | Geboortedatum |
|------------------------------|---------------|
| Habash, S. | 15-01-2000 |
| Kako, M. | 05-03-1996 |
| van Terwisga, L. | 23-03-1998 |

Een eventuele ambtshalve opnemings van de adresgegevens als onbekend in de BRP kan grote persoonlijke en/of financiële gevolgen hebben voor betrokkene(n). Wij verzoeken u binnen 28 dagen na datum publicatie uw verhuizing door te geven aan het Klantcontactcentrum (KCC) tel: 140161. Bij geen reactie binnen 28 dagen na dagtekening publicatie gaan wij over tot definitieve opnemings van de adresgegevens onbekend in de BRP.

Omgevingsvergunningen

Ingediende aanvragen voor een omgevingsvergunning

17 september 2020, Mathilde Wibautplein 15, 5122 KR
plaatsen dakkapel

18 september 2020, Pius-X-straat 7, 5121 EP
bouwen zwembad

21 september 2020, Heuvelstraat ong., 5126 CM
realiseren 2 doorsteken

21 september 2020, Langereit 18, 5126 NG
verbouwen woning

22 september 2020, Hoofdstraat 58, 5121 JG
vervangen T-mobile antennes

23 september 2020, Bisschop de Vetplein (L 1068), Gilze-20ZK02280
Kappen zes bomen

24 september 2020, Heuvelstraat 64, 5126 CM
plaatsen erker voorzijde woning

24 september 2020, Langereit 17, 5126 NG
(gedeeltelijk) intrekken OBM

25 september 2020, Rimpelaar 71, 5124 RB
realiseren Bed&Breakfast

29 september 2020, Laagstraat 78, 5121 ZH
bouwen aanbouw

29 september 2020, Lange Wagenstraat 55, 5126 BB
wijzigen brandmeldinstallaties

30 september 2020, Bisschop de Vetplein 10A, 5126 CA
bouwen 4 patiowoningen

30 september 2020, Pastoor Oomenstraat 6, 5121 EN
kappen van een boom

De gemeente neemt eerst een besluit over de ingekomen aanvraag, dit besluit wordt gepubliceerd. Pas daarna kunt u een bezwaar of zienswijzen insturen. Wilt u meer weten over deze aanvraag? Neem dan contact op met het klantcontactcentrum van onze gemeente., telefoon 14 01 61.

Verleende omgevingsvergunningen met reguliere procedure

28 september 2020, Churchillstraat 9, 5121 AW
uitbreiden garage

29 september 2020, Dundelbroek sectie B 4361 Rijen
kappen 9 bomen op gemeentegrond (20ZK02142)

Belanghebbenden kunnen op grond van de Algemene wet bestuursrecht bezwaar maken tegen dit besluit, binnen 6 weken na de datum van verzending van het besluit.

Volledige meldingen

21 september 2020, Leibeemd 90, 5121 RP
afvoeren asbest golfplaten

22 september 2020, Oranjestraat 115, 5126 BN
saneren in pandig aanwezige asbest in schoorsteen

29 september 2020, Laagstraat 78, 5121 ZH
sloopwerkzaamheden aan woning

APV

Ingekomen aanvragen vergunningen APV en bijzondere wetten

Bijzonder met een grote B op 6, 7 en 8 november 2020 in sportzaak Molenwiek in Molenschot.

Sinterklaasfeest in Gilze op 21 en 22 november 2020 in de Schakel in Gilze

Kiak Lampionnenoptocht op 19 december 2020 van 19:00 uur tot 19:45 uur door Gilze.

Verleende vergunningen APV en bijzondere wetten

Besluit verzonden op 26 september 2020, **Buitenspeeldag Rijen** op 26 september 2020 van 13.00 uur tot 17.00 uur in Pius X-straat in Rijen (297865).

Belanghebbenden kunnen op grond van de Algemene wet bestuursrecht bezwaar maken tegen dit besluit, binnen 6 weken na de datum van verzending van het besluit.

De basisregels voor iedereen

Heb je klachten?



Blijf thuis.



Laat je testen.

Ben je ook benauwd en/of heb je koorts? Dan moeten alle huisgenoten thuisblijven.



Houd 1,5 meter afstand.



Werk zoveel mogelijk thuis.



Vermijd te drukke plekken.



Was vaak je handen.

alleen samen krijgen we corona onder controle